

## DAFTAR ISI

USER _____	1
Pendaftaran Username _____	1
Konfirmasi Aktivasi _____	3
Masuk Aplikasi OAS ISRSF _____	3
A. Dashboard _____	5
1) Personal Information _____	6
2) Current Status _____	8
3) Educational Information _____	9
4) iBT TOEFL Score _____	11
5) Achievement _____	12
6) References _____	13
7) Supporting Documents _____	14
a. ID Card (KTP) _____	15
b. CV _____	15
c. iBT TOEFL _____	16
d. Personal Statment _____	16
e. Research Statment _____	17
f. Writing Samples _____	18
g. University Transcripts _____	19
h. Passport _____	20
i. Other _____	20
B. Personal _____	23

# Online Application System Indonesian Scholarship and Research Support Foundation [OAS ISRSF]

## USER

Informasi Username dan Password

Merupakan informasi berkaitan dengan username dan password yang akan digunakan untuk dapat masuk ke dalam sistim aplikasi OAS ISRSF .

Jalankan Aplikasi browser Anda. (Internet Explorer/Firefox/Chrome/Safari/Opera/yg lain), kemudian ketik alamat URL pada isian alamat URL di aplikasi browser Anda, yaitu : **http://applicant.isrsf.org**

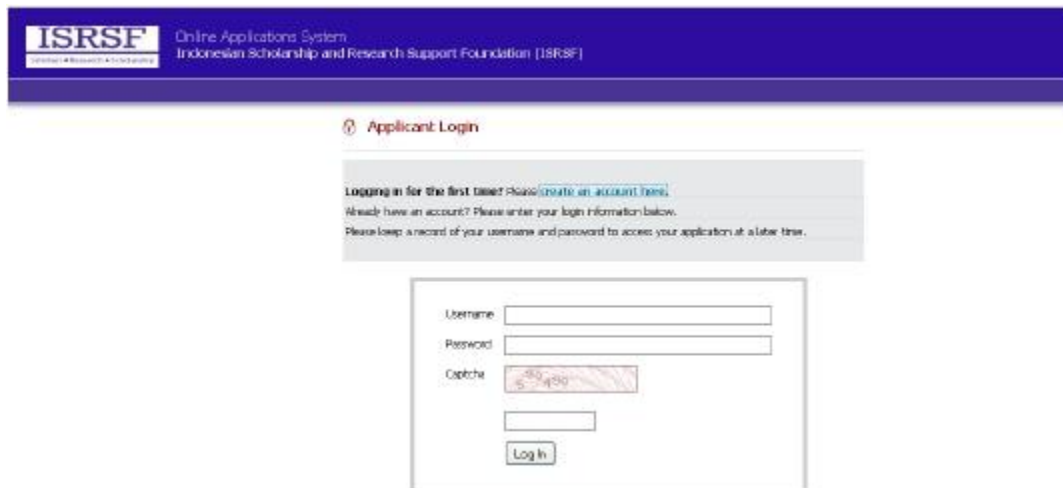

Gambar 1. Jendela Aplikasi Login

## Pendaftaran Username

Apabila Anda belum mempunyai username dan password, Anda harus mendaftar dengan cara meng-klik tautan halaman web sebagai berikut :

[create an account here.](#)

Atau menulis pada alamat URL pada aplikasi browser internet Anda dengan alamat : **http://applicant.isrsf.org/register**

Setelah Anda masuk kehalaman pendaftaran (register ) user, isikan semua kolom isian yang ada dalam halaman pendaftaran

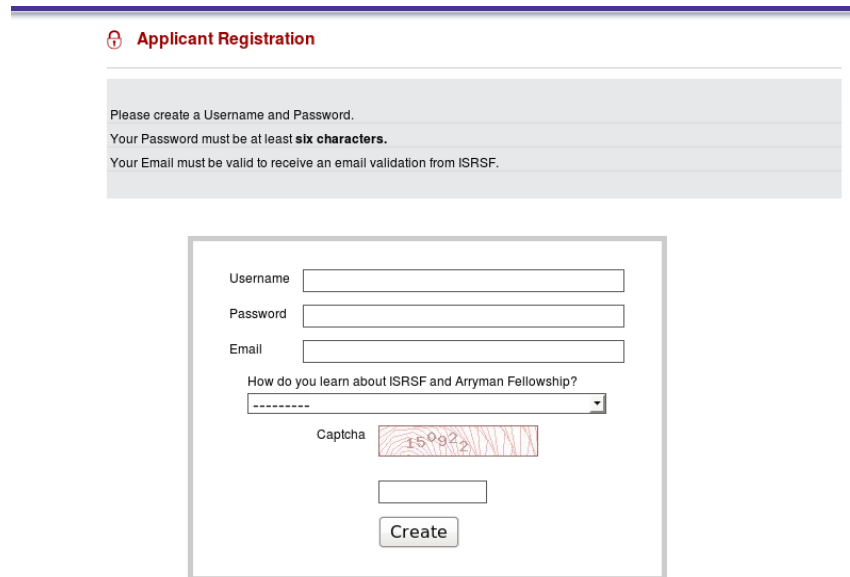

**Applicant Registration**

Please create a Username and Password.  
Your Password must be at least **six characters**.  
Your Email must be valid to receive an email validation from ISRSF.

Username

Password

Email

How do you learn about ISRSF and Arryman Fellowship?  
-----

Captcha

Gambar 2. Jendela Aplikasi Registrasi

- Username :Isi dengan nama username Anda (direkomendasikan yang mudah diingat)
- Password :Isi dengan password Anda (direkomendasikan yang mudah diingat dan minimal 6 (enam) karakter huruf dan angka)
- Email :Isi dengan alamat email aktif Anda, tidak boleh mengisi dengan alamat email palsu hal ini untuk konfirmasi pendaftaran username Anda
- Know Us? :Lakukan pemilihan dari mana Anda mengetahui ISRSF dan Program Beasiswa Arryman
- Captcha :Isi kode pengaman sebagaimana yang ditampilkan dalam gambar. Kode tersebut bersifat case sensitif

Apabila Anda sudah mengisi seluruh kolom isian, Anda klik tombol Create

Maka akan tampil jendela informasi pendaftaran yang meminta Anda untuk melihat email di alamat email Anda isikan dalam formulir pendaftaran.

Gambar 3. Jendela Informasi Registrasi

## Konfirmasi Aktivasi

Setelah Anda mendaftar user silakan Anda membuka email Anda, sistem akan mengirimkan berita untuk mengaktifkan user yang telah Anda buat. Lihat di dalam kotak masuk atau di dalam kotak spam Anda, apabila surat dari sistem tidak terdapat di dalam kotak masuk Anda

Buka email yang dikirim oleh sistem (ISRSF Org)

Gambar 4. Jendela surat masuk

Klik tautan yang ada dalam berita yang dikirim oleh sistem

## Masuk Aplikasi OAS ISRSF

Apabila Anda sudah mengaktifkan account username, sekarang Anda bisa masuk ke dalam sistim AOS ISRSF

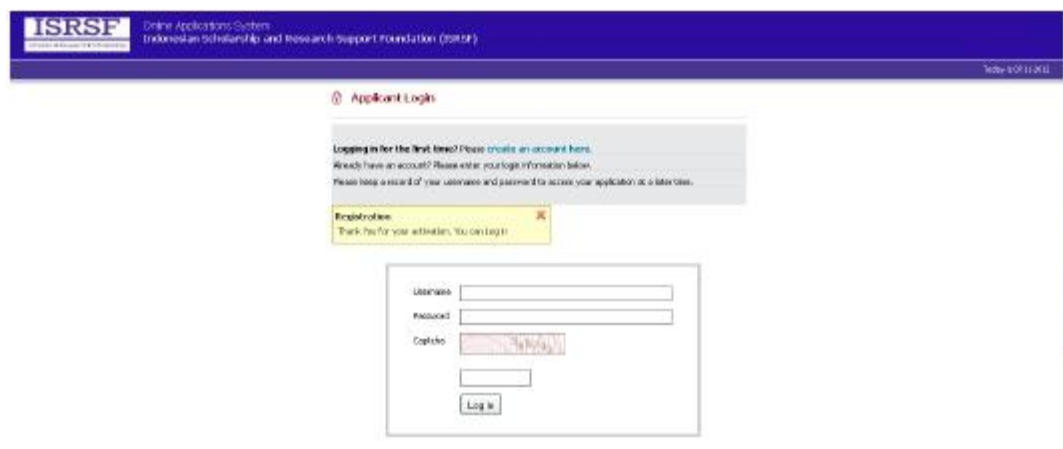

Gambar 5. Jendela Aplikasi Login

Isikan semua kolom isian yang ada dalam halaman applicant login berdasarkan pendaftaran yang telah Anda buat

Username : Isi dengan nama username Anda

Password : Isi dengan password Anda

Captcha : Isi kode pengaman sebagaimana yang ditampilkan dalam gambar. Kode tersebut bersifat case sensitif

Apabila Anda sudah mengisi seluruh kolom isian, Anda klik tombol Log in

Catatan :

Jika Anda belum mengaktifkan account username yang dikirim melalui email Anda, maka akan tampil informasi dari sistim bahwa Anda belum mengaktifkan account username Anda, segera aktifkan apabila anda ingin masuk ke dalam sistim AOS ISRSF

Gambar 6. Jendela informasi Login

Setelah Anda masuk ke dalam sistim AOS ISRSF, maka akan ada beberapa bagian menu yang terdiri dari Dashboard dan Personal

## A. Dashboard

Pada menu halaman ini menampilkan beberapa bagian informasi yang harus Anda lengkapi, sistem menginformasikan bagian-bagian mana yang harus Anda lengkapi di dalam Application Checklist. Apabila di dalam Application checklist terdapat simbol gambar silang merah, maka Anda diwajibkan untuk mengedit bagian tersebut untuk mengisi secara lengkap data tersebut.

**Instructions**

Select a section to edit from the Application Checklist. When a section is completed, a checkmark like this will appear next to it ✓

All sections must be filled in completely except the ones marked by a yellow exclamation button ⚠. These sections should be filled in if you have the requested information (such as a passport).

Please make sure that you complete all sections before you submit your application. Incomplete applications will not be processed by ISRSF.

If you are not ready to submit your application now, you can return at any time before the deadline date of **15 January 2016** to complete it. All incomplete applications not submitted by that date will be deleted.

Once you have finished your application and are ready to submit it, click on the **Application is Complete** button. This will send your application to ISRSF to be processed.

**Application Checklist**

If you run into any problems with submitting your applications form, please contact immediately Ms. Sari (sari@isrst.org)

- Personal Information
- Current Status
- Educational Information
- IBT TOEFL / IELTS Score
- Achievements
- References
- Supporting Documents
  - ID Card (KTP)
  - CV
  - Official IBT TOEFL / IELTS Result
  - Personal Statement
  - Research Statement
  - Writing Samples in English
  - University Transcript
- Passport
- Others

Gambar 7. Jendela Dashboard

### Bagian-bagian Dashboard

Di dalam dashboard terdapat bagian-bagian informasi yang harus Anda lengkapi informasi dari data Anda. Adapun bagian-bagian tersebut adalah sebagai berikut :

#### 1) Personal Information

Merupakan informasi berkaitan dengan identitas diri Anda.

Gambar 8. Jendela personal information peserta

Data yang perlu Anda isi sebagai berikut:

- |                    |  |
|--------------------|--|
| First Name         | : Isi dengan Nama depan Anda                       |
| Middle Name        | : Isi dengan Nama tengah Anda                      |
| Last Name          | : Isi dengan Nama belakang Anda                    |
| Gender             | : Isi dengan mengklik pilihan jenis kelamin Anda   |
| Place of Birth     | : Isi dengan tempat lahir Anda                     |
| Date of Birth      | : Isi dengan tanggal lahir Anda                    |
| Indonesian Citizen | : Isi dengan mengklik pilihan kewarganegaraan Anda |
| Cell Phone         | : Isi dengan Nomor telepon HP (cellular) Anda      |

## Alamat tempat tinggal

Address : Isi dengan Alamat tempat tinggal berikut RT/RW dan No. rumah Anda  
City : Isi dengan Kota tempat tinggal Anda  
Province : Isi dengan pilihan Provinsi tempat tinggal Anda  
Postal Code : Isi dengan Kode Pos tempat tinggal Anda

## Alamat tempat tinggal lainnya

Address : Isi dengan Alamat tempat tinggal berikut RT/RW dan No. rumah Anda  
City : Isi dengan Kota tempat tinggal Anda  
Province : Isi dengan pilihan Provinsi tempat tinggal Anda  
Postal Code : Isi dengan Kode Pos tempat tinggal Anda  
Status Perkawinan : Isi dengan mengklik pilihan status perkawinan Anda  
Setelah Anda mengisi kotak isian data langkah selanjutnya klik tombol Save

Maka sistem akan menginformasikan bahwa data Anda sudah tersimpan

Gambar 9. Jendela informasi personal information peserta

## 2) Current Status

Merupakan informasi berkaitan dengan informasi diri Anda saat ini

Data yang perlu Anda isikan sebagai berikut :

**Checklist**

- Personal Information
- Current Status
- Educational Information
- IBT TOEFL / IELTS Score
- Achievements
- References
- Supporting Documents
  - ID Card (KTP)
  - Curriculum Vitae
  - Official IBT TOEFL / IELTS Result
  - Personal Statement
  - Research Statement
  - Writing Samples in English
  - University Transcript
  - Passport
  - Others

**Current Status**

**Note:** Fields with \* must be completed.

What is your current title or position? \*

Undergraduate Student  
 Graduate Student  
 Lecturer  
 Researcher  
 Working Outside Academia  
 No Current Position  
 Other :

Where do you study or work? \*

Are you a permanent lecturer (dosen tetap) at a university? Yes  No

Briefly describe what you do \*

Will you be engaged in your current position in the future? Yes  No

If you are chosen as an Arryman Fellow, you would participate in full time language preparation in Jakarta starting on 1 May 2016 and depart for the United States on 1 July 2016. Can you be free from all other obligations as of 1 May 2016? Yes  No

**Information about your academic advisor / supervisor / boss if you are working**

What is his / her name? \*

What is the position of this person?

What is the cell phone of this person? \*

What is the email of this person? \*

Save

Gambar 10. Jendela current status peserta

What is your current title or position? - Isi dengan mengklik pilihan yang telah disediakan oleh sistem

Where do you study or work? - Isi dengan tempat Anda Belajar atau tempat Anda Bekerja

Are you a permanent lecture? – **Jika Anda dosen tetap / PNS dari suatu universitas / instansi dan Anda tidak bersedia meninggalkan universitas/instansi tersebut. Maka sebaiknya tidak melanjutkan mengikuti program beasiswa ini.**

Briefly describe what you do - Isi dengan apa yang Anda lakukan secara singkat

Will you be engaged in your current position in the future? – Ya atau tidak

Can you be free from all other obligations as of .... ? – Ya atau tidak

Information about your academic advisor / supervisor / boss if you are working

What is his / her name? Isi dengan Nama pembimbing akademik /atasan/pimpinan Anda

What is the position of this person? Isi dengan posisi/jabatan pihak yang dimaksud

What is the cell phone of this person? Isi dengan nomor tlp pihak yang dimaksud

What is the email of this person? Isi dengan alamat email pihak yang dimaksud

Maka sistem akan menginformasikan bahwa data Anda sudah tersimpan

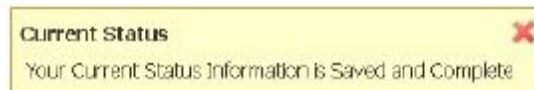

Gambar 11. Jendela informasi current peserta

### 3) Educational Information

Merupakan informasi berkaitan dengan informasi Pendidikan Anda saat ini

Gambar 12. Jendela Educational information peserta

#### Strata 1 (S1)

At what University or College did you complete your Sarjana degree?

Isi dengan Nama Universitas Anda menyelesaikan program Strata 1 (S1)

What month and year did you finish your degree?

Isi dengan Tahun Anda menyelesaikan program Strata 1 (S1)

In what Department or Faculty did you do your degree?

Isi dengan Nama Jurusan Program Studi Strata 1 (S1) Anda

What was the title of your thesis (in English)?

Isi dengan Judul Skripsi Strata 1 (S1) Anda

Who was your thesis advisor?

Isi dengan Nama Jurusan Program Studi Strata 1 (S1) Anda

Your GPA / IPK?

Isi dengan Nilai Index Prestasi Kumulatif Strata 1 (S1) Anda

#### Strata 2 (S2)

Have you started or completed your S2 degree?

Isi dengan mengklik pilihan No or Yes

Apabila Anda memilih jawaban No maka klik tombol Save

Maka sistem akan menginformasikan bahwa data Anda sudah tersimpan

Gambar 13. Jendela informasi Educational information peserta

Dan jika Anda memilih jawaban Yes maka Anda lanjutkan dengan mengisi isian data berikutnya :

What year did you start your S2 program?

Isi dengan Tahun Anda memulai belajar program Strata 2 (S2)

What year did you complete your S2 degree?

Isi dengan mengklik urutan pilihan Tahun Anda Menyelesaikan program Strata 2 (S2) Anda

What is the institution where you are doing (or did) your S2 program?

Isi dengan Nama Universitas Anda sedang belajar atau sudah menyelesaikan program Strata 2 (S2)

In what Department or Faculty is (or was) your program of study?

Isi dengan Nama Jurusan Program Studi Strata 2 (S2) Anda

Please provide the title of your S2 thesis in English.

Isi dengan Judul penelitian Strata 2 (S2) Anda

Who is (or was) your S2 thesis advisor?

Isi dengan Nama Jurusan Program Studi Strata 2 (S2) Anda

Your GPA / IPK?

Isi dengan Nilai Index Prestasi Kumulatif Strata 2 (S2) Anda

Apabila Anda sudah mengisi data dengan benar maka langkah selanjutnya klik tombol

Save

Study at Northwestern University

Tell us which department you are applying

Temukan dari Website northwestern university jurusan dan bidang yang Anda ingin ikuti jika mendapat Beasiswa dari ISRSF.

Name of two professors in this department

Masukkan dua nama profesor dari jurusan / bidang yang Anda minati diatas, yang mana Anda tertarik

Untuk bekerjasama dengan mereka untuk menyelesaikan PhD Anda. Data nama bisa dicek dari

website jurusan yang Anda minati di Northwestern University

Maka sistem akan menginformasikan bahwa data Anda sudah tersimpan

Gambar 14. Jendela informasi Educational information peserta

## 4) iBT TOEFL Score

Merupakan informasi berkaitan dengan informasi Nilai iBT TOEFL Anda

**Checklist**

- Personal Information
- Current Status
- Educational Information
- iBT TOEFL / IELTS Score**
- Achievements
- References
- Supporting Documents
  - ID Card (KTP)
  - Curriculum Vitae
  - Official iBT TOEFL / IELTS Result
  - Personal Statement
  - Research Statement
  - Writing Samples in English
  - University Transcript
  - Passport
  - Others

**iBT TOEFL / IELTS Score**

**IMPORTANT NOTE:** You must have an iBT TOEFL / IELTS score before you can submit your application. Your test must be taken after **1 June 2014** to be valid. You must also scan your official test score results from ETS / IELTS score results and upload the PDF in the [Supporting Documents](#) section.

**For more information:** [About iBT Toefl](#). To schedule your iBT TOEFL test, click [here](#).

Total Score	Test Date
<input type="text"/>	<input type="text"/>
<input type="button" value="Save"/>	

Gambar 15. Jendela iBT TOEFL peserta

Total Score : Nilai Total iBT TOEFL Anda

Test Date : Tanggal Anda mengikuti ujian iBT TOEFL

Apabila Anda sudah mengisi data iBT TOEFL maka langkah selanjutnya klik tombol Save

Maka sistem akan menginformasikan bahwa data Anda sudah tersimpan

Gambar 16. Jendela informasi iBT TOEFL peserta

## 5) Achievement

Merupakan informasi berkaitan dengan informasi mengenai prestasi, penghargaan, atau pengakuan yang telah Anda terima berikut tahun berapa Anda mendapatkannya. Jelaskan tiga besar pada kolom tempat yang disediakan oleh sistem.

Gambar 17. Jendela achievement peserta

Apabila Anda sudah mengisi data tersebut maka langkah selanjutnya klik tombol Save

Maka sistem akan menginformasikan bahwa data Anda sudah tersimpan

Gambar 18. Jendela achievement peserta

## 6) References

Merupakan informasi berkaitan dengan informasi mengenai orang-orang yang akan menulis tentang surat referensi untuk Anda

**Checklist**

- Personal Information
- Current Status
- Educational Information
- IBT TOEFL / IELTS Score
- Achievements
- References
- Supporting Documents
  - ID Card (KTP)
  - Curriculum Vitae
  - Official IBT TOEFL / IELTS Result
  - Personal Statement
  - Research Statement
  - Writing Samples in English
  - University Transcript
  - Passport

**References**

**Note:** First enter the requested information in the five boxes below. When you click **SEND** an email will be sent automatically to your reference writer. He or she will be informed that you are applying to ISRSF and the deadline date for submitting the letter to ISRSF. You must submit the names and information of exactly two references, and they cannot be changed after you click SEND.

We recommend that you contact your letter writers in advance to make sure they agree to write a confidential letter on your behalf and are aware of the strict **January 22th,2016** deadline. Any application that does not have two reference letters by the deadline will be viewed by ISRSF as incomplete.

Name	Institutional Affiliation	Position	Cellphone	Email
<input type="text"/>	<input type="text"/>	<input type="text"/>	<input type="text"/>	<input type="text"/>

**List of References**

No.	Name	Institutional Affiliation	Position	Cellphone	Email
-----	------	---------------------------	----------	-----------	-------

Gambar 19. Jendela reference peserta

Name : Isi dengan nama lengkap orang yang mereferensikan Anda  
 Institutional Affiliation : Isi dengan lembaga/intitusi/perusahaan orang yang mereferensikan Anda  
 Position : Isi dengan posisi orang yang mereferensikan Anda  
 Cellphone : Isi dengan nomer hp/telp dari orang tersebut  
 Email : Isi dengan alamat email orang yang mereferensikan Anda

Apabila sudah memasukkan data referensi klik tombol send, maka akan ada jendela informasi yang menjelaskan tentang kebenaran alamat email dan **2 orang** yang harus anda referensikan untuk diri Anda

**Verify Form**

Remember you must send a valid email, you only have 2 referer.  
 Click Cancel, if you want to edit.

Gambar 20. Jendela konfirmasi peserta

Klik Submit Form

Maka akan ada jendela informasi yang menjelaskan tentang ISRSF akan mengirimkan email kepada orang yang Anda referensikan, Anda diminta untuk memberitahukan kepada orang yang menjadi referensi Anda untuk membuka email tersebut

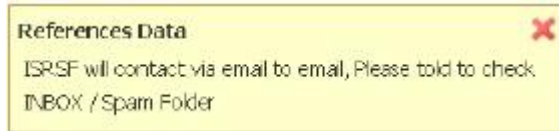

Gambar 21. Jendela informasi references peserta

#### 7) Supporting Documents

Merupakan informasi berkaitan dengan informasi dokumen pendukung dari informasi data yang Anda masukkan ke dalam sistim aplikasi OAS ISRSF

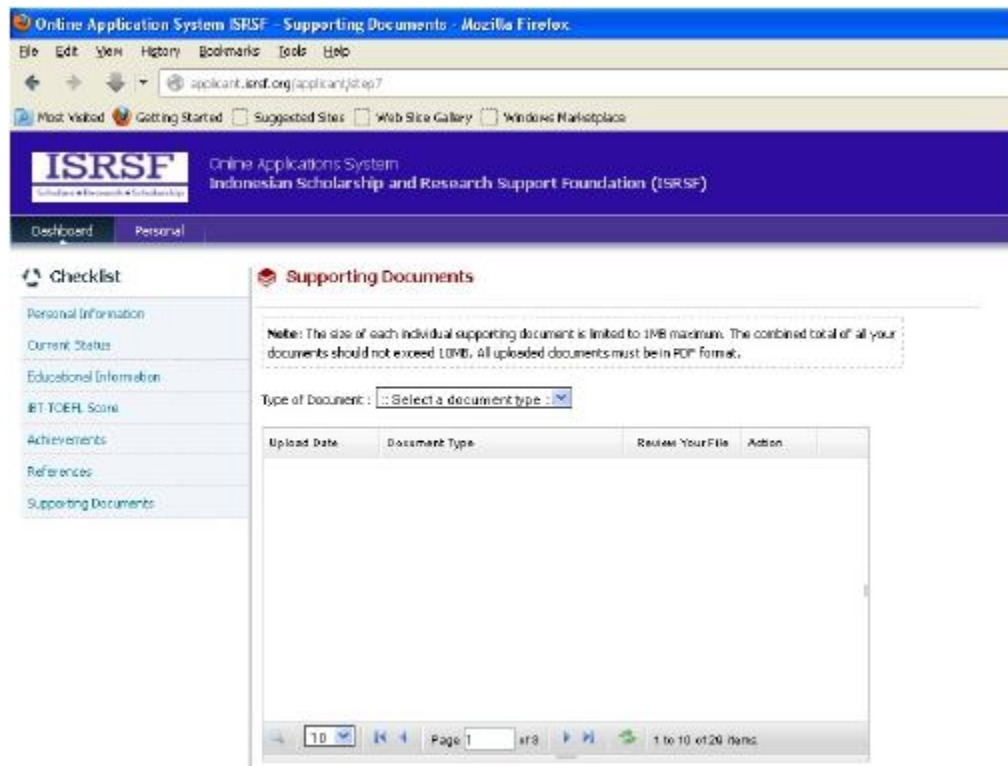

Gambar 22. Jendela supporting peserta

Ada beberapa dokumen pendukung yang harus Anda masukan ke dalam sistim aplikasi OAS ISRSF, adapun bentuk format dokumen ini adalah bentuk PDF dan maksimal ukuran adalah 1 (satu) MegaByte (Mb)

Dokumen tersebut adalah sebagai berikut :

a. ID Card (KTP)

Untuk memasukkan dokumen KTP Anda, klik kolom Personal ID Card (KTP) pada kolom pilihan

Maka akan tampil jendela meng-upload dokumen

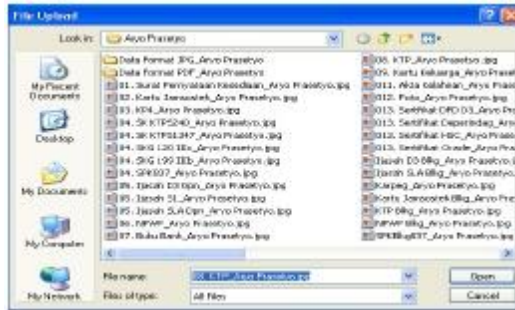

Gambar 23. Jendela open file

Pilih dokumen kemudian klik tombol open

Klik tombol Save

Maka sistem akan menginformasikan bahwa data ID Card (KTP) Anda sudah tersimpan

Gambar 24. Jendela informasi supporting file

b. CV

Untuk memasukkan dokumen CV Anda, klik kolom CV pada kolom pilihan

Maka akan tampil jendela meng-upload dokumen

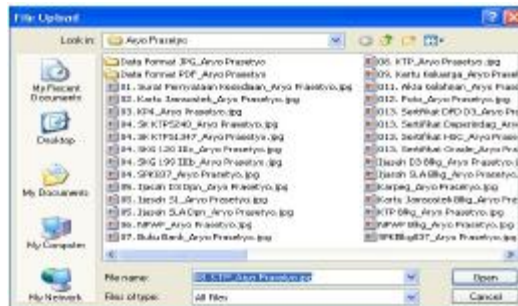

Gambar 25. Jendela open file

Pilih dokumen kemudian klik tombol open

Klik tombol Save

Cara memasukkan klik kolom Personal Statment pada kolom pilihan

Maka akan tampil jendela meng-upload dokumen

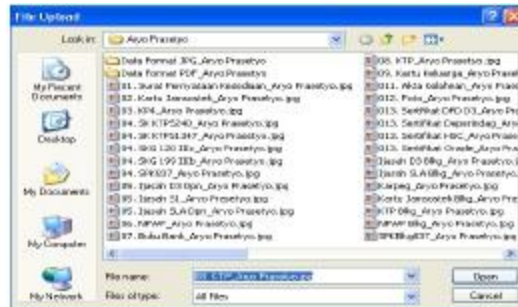

Gambar 29. Jendela open file

Pilih dokumen kemudian klik tombol open

Klik tombol Save

Maka sistem akan menginformasikan bahwa data Personal Statment Anda sudah tersimpan

Gambar 30. Jendela informasi supporting file

#### e. Research Statment

Untuk memasukkan dokumen sebagai pernyataan penelitian yang menjelaskan minat topik yang Anda teliti dan analisis, pentingnya topik (mengapa penting dan apa yang akan diperoleh dari penelitian), pertanyaan sentral atau isu yang ingin Anda selidiki atau menjelaskan. Menyebutkan artikel akademis utama atau buku (jika ada) yang relevan dengan proyek penelitian. Serta menyebutkan disiplin Ilmu (misalnya, ilmu sejarah, politik, dll). Dibuat dalam 3 (tiga) halaman dengan jarak antar paragraph tunggal.

Cara memasukkan klik kolom Research Statment pada kolom pilihan

Maka akan tampil jendela meng-upload dokumen

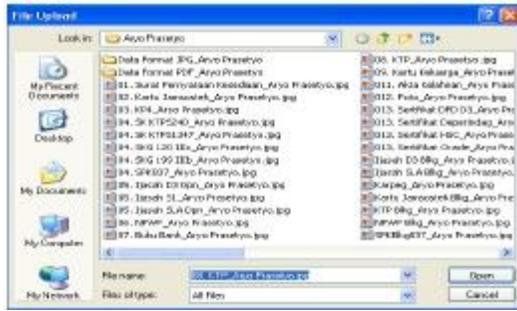

Gambar 31. Jendela open file

Pilih dokumen kemudian klik tombol open

Klik tombol Save

Maka sistem akan menginformasikan bahwa data Research Statment Anda sudah tersimpan

Gambar 32. Jendela informasi supporting file

f. Writing Samples

Untuk memasukkan dokumen sebagai makalah analitis atau artikel yang telah Anda tulis dalam bahasa Inggris. Cara memasukkan klik kolom Writing Samples in English pada kolom pilihan

Maka akan tampil jendela meng-upload dokumen

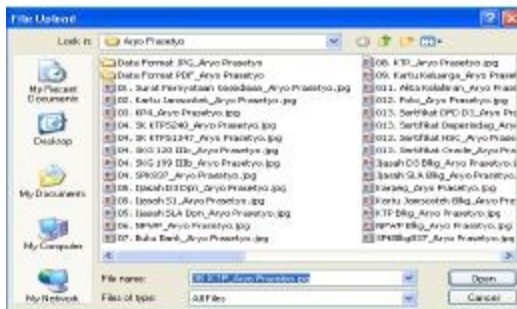

Gambar 33. Jendela open file

Pilih dokumen kemudian klik tombol open

Klik tombol Save

Maka sistem akan menginformasikan bahwa data Writing Samples Anda sudah tersimpan

Gambar 34. Jendela informasi supporting file

g. University Transcripts

Untuk memasukkan dokumen Transkrip Universitas Anda, klik kolom University Transcripts pada kolom pilihan

Maka akan tampil jendela meng-upload dokumen

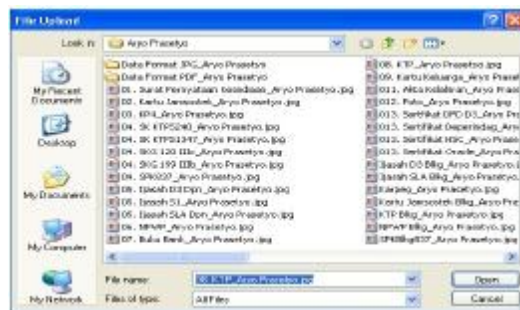

Gambar 35. Jendela open file

Pilih dokumen kemudian klik tombol open

Klik tombol Save

Maka sistem akan menginformasikan bahwa data University Transcripts Anda sudah tersimpan

Gambar 36. Jendela informasi supporting file

h. Passport

Untuk memasukkan dokumen Passport Anda, klik kolom Passport pada kolom pilihan

Maka akan tampil jendela meng-upload dokumen

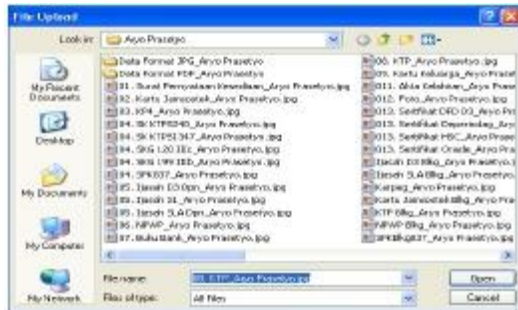

Gambar 37. Jendela open file

Pilih dokumen kemudian klik tombol open

Klik tombol Save

Maka sistem akan menginformasikan bahwa data Passport Anda sudah tersimpan

Gambar 38. Jendela informasi supporting file

i. Other

Untuk memasukkan dokumen Anda lainnya, klik kolom Other pada kolom pilihan

Maka akan tampil jendela meng-upload dokumen

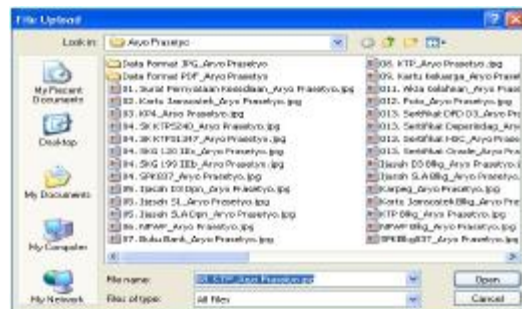

Gambar 39. Jendela open file

Pilih dokumen kemudian klik tombol open

Klik tombol Save

Maka sistem akan menginformasikan bahwa data dokumen Anda lainnya sudah tersimpan

Gambar 40. Jendela informasi supporting file

Setelah Anda sudah memasukkan data-data yang dibutuhkan oleh sistem AOS ISRSF langkah berikutnya adalah mengajukan permohonan dengan cara kembali kehalaman utama dari sistem AOS ISRSF (Dashboard).

Pada halaman utama akan terlihat tanda simbol centang hijau, maka data tersebut sudah lengkap. Apabila terdapat tanda silang merah atau tanda seru maka data Anda belum lengkap, maka Anda diharuskan melengkapi data tersebut.

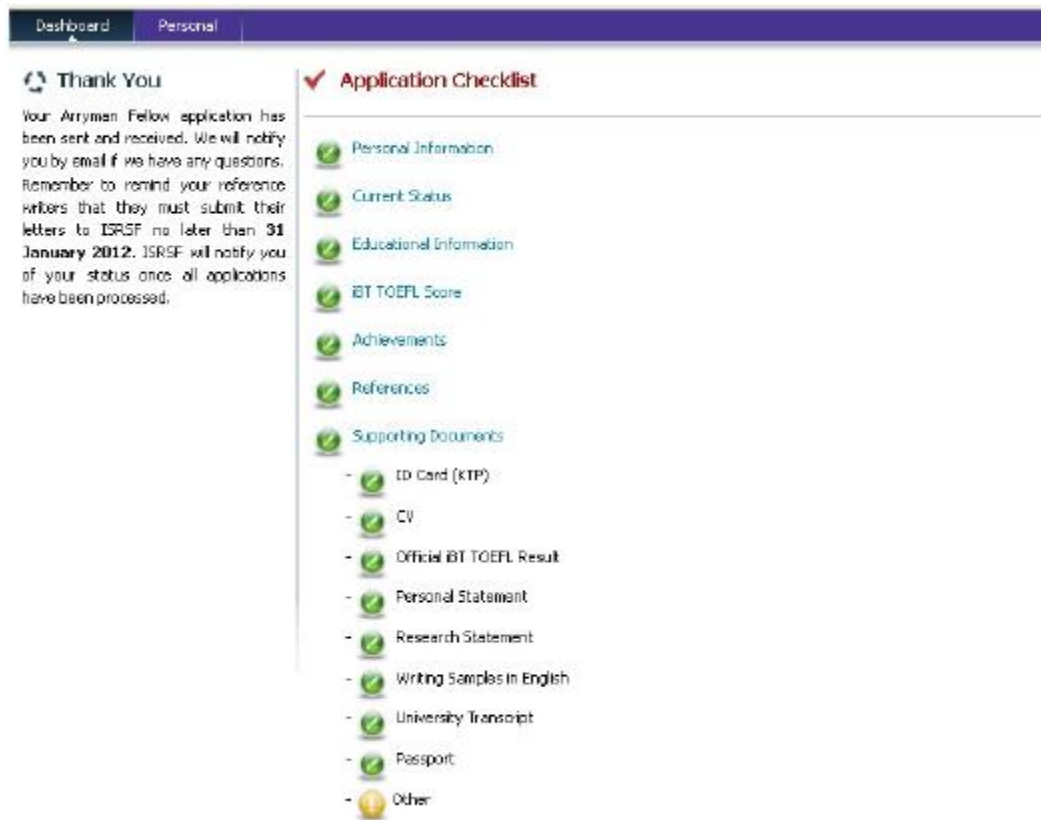

Gambar 41. Jendela Application Checklist

Jika Anda sudah melengkapi data-data yang dibutuhkan oleh sistem AOS ISRSF kirim dengan mengklik tombol Application is Complete pada bagian Submit Application

#### Submit Application

Please indicate that you wish to submit your application by clicking on the **Application is Complete** button below.

By submitting this application you:

- give ISRSF your consent to use the personal data you supplied in this online form to evaluate your eligibility for the Arryman Fellowship
- give ISRSF your consent to also consider confidential information supplied by your reference letter writers
- affirm that the information given in this application is correct, accurate, and complete to the best of your knowledge

**Note:** Except to verify accuracy and process your application, ISRSF will not share or disclose any personal information you provided with anyone. All files and data are securely deleted no later than 12 months after the application deadline.

Pressing the **Application is Complete** button indicates your acceptance of the conditions outlined above.

Application is Complete

**Non-Discrimination Policy:** ISRSF does not discriminate on the basis of ethnicity, national origin, gender, religion, political affiliation, personal differences, or minority status of any kind. The Foundation seeks talented Indonesians from all parts of the country, and we especially encourage women to apply for the Arryman program.

Copyright © 2012 Indonesian Scholarship and Research Support Foundation (ISRSF)

Gambar 42. Jendela submit application

Setelah Anda mengklik tombol Application is Complete, maka sistem akan menampilkan jendela verifikasi form

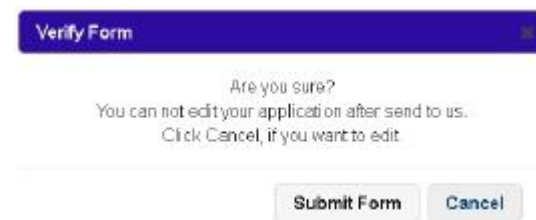

Verify Form

Are you sure?  
You can not edit your application after send to us.  
Click Cancel, if you want to edit

Submit Form Cancel

Gambar 43. Jendela konfirmasi form

Klik Submit Form untuk mengirim data-data yang Anda telah lengkapi untuk di proses oleh ISRSF. Pastikan bahwa data-data yang Anda masukkan sudah benar dan lengkap. Karena perlu diperhatikan apabila Anda sudah mengklik Submit Form, maka Anda tidak bisa mengedit atau memperbaharui data yang telah Anda masukkan kecuali untuk mengganti password Log in Anda.

## B. Personal

Pada menu halaman ini berguna untuk mengganti password username Anda, langkah sebagai berikut :

Klik tabmenu Personal, kemudian klik change password

Gambar 44. Jendela change password

Masukkan password baru Anda pada kolom New Password (minimal 6 huruf)  
Klik tombol Change

Maka sistem akan menginformasikan bahwa data Password Anda sudah diperbaharui

Gambar 45. Jendela informasi password